

Statistik från

sametinget

oktober
2009

Statistik över renslakt för slaktåret 2008/2009



Sámediggi
Sámedigge
Saemiedigkie
Sametinget

Statistik över renslakt för slaktåret 2008/2009

I denna utgåva visas statistik över renslakt för slaktåret 2008/09 (1/7 2008–30/6 2009).

Materialet har tidigare år redovisats i A4-format.

Hör av er om ni har synpunkter eller frågor.

Isabella Nutti

Samordnare för prisstöd/företagsregister

tel 063 - 15 08 50

mobil 070 - 666 22 72

e-post isabella.nutti@sametinget.se

Rickard Doj

Projektledare Statistik samiskt näringsliv

tel 063-15 08 76

mobil 070-651 08 76

e-post rickard.doj@sametinget.se

Minskning av slakten

Antalet slaktade renar fortsätter att minska. Under säsongen har det slaktats 54.432 renar. Minskningen mellan 2006/07 till 2007/08 var 12,8 %. Mellan säsongen 2007/08 och 2008/09 är den 16,5 % vilket pekar på en negativ trend.

I nedanstående tabell redovisas utvecklingen av renslakten under slaktåren 1993/94 till 2008/09 i Sverige.

Slaktade renar 1993/94–2008/09

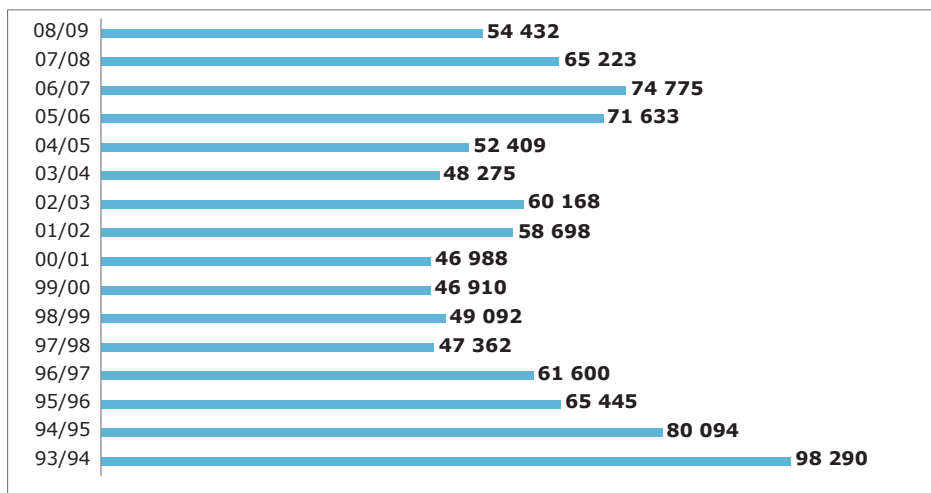

Minskningen under de senaste slaktåren kan förklaras bland annat av att rovdjurstrycket har ökat inom samebyarna. På nästa sida redovisas det antal föryngringar av lo och järv som samebyarna har fått ersättning för. Antalet kan överstiga Naturvårdsverkets officiella statistik då bedömningen hos utbetalande myndighet kan se annorlunda ut.

Föryngringar inom renskötselområde

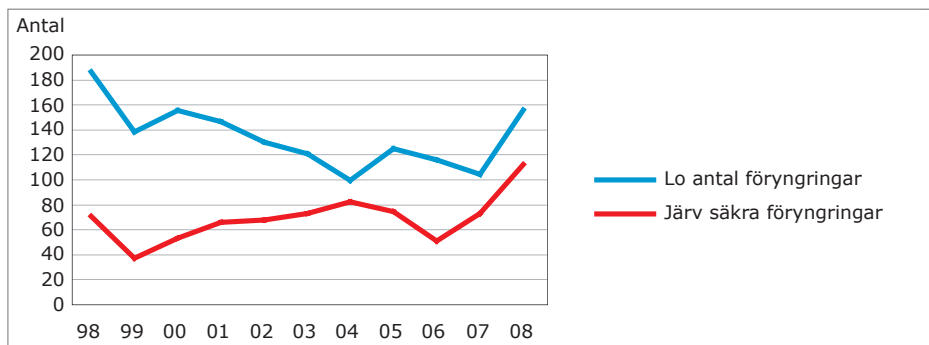

I nedanstående tabell redovisas i sifferform de antal djur som godkänts vid kontrollslakt mellan slaktåren 1993/94 till 2008/09.

Antal slaktade renar 1993/94 till 2008/09

Slaktår	Totalt	Godkända	Bq-kasserade
93/94	98 290	86 621	11 669
94/95	80 094	77 504	2 590
95/96	65 445	64 155	1 290
96/97	61 600	60 869	731
97/98	47 362	47 142	220
98/99	49 092	48 885	207
99/00	46 910	46 889	21
00/01	46 988	46 927	61
01/02	58 698	58 411	287
02/03	60 168	60 126	42
03/04	48 275	47 665	610
04/05	52 409	52 341	68
05/06	71 633	71 548	85
06/07	74 775	74 737	38
07/08	65 223	65 108	115
08/09	54 432	54 416	16

Kassering på grund av för hög bq-halt har det senaste slaktåret minskat kraftigt. Kasseringen för 2008/09 är den lägsta någonsin.

Nedan redovisas slaktens utveckling i riket mätt i kilo och uppdelat på kalv, vaja och tjur under slaktåren 1998/99 till 2008/09.

Renslakten 1999/00 till 2008/09 uppdelad på djurslag i kg

Slaktår	Kalvar	Vajor	Tjurar	Totalt
99/00	595 646	343 351	349 695	1 288 692
00/01	625 172	307 018	337 916	1 270 106
01/02	749 432	402 368	447 670	1 599 470
02/03	795 008	414 963	484 247	1 694 218
03/04	642 153	313 764	349 019	1 304 936
04/05	709 404	324 976	390 689	1 425 069
05/06	863 241	512 080	659 660	2 034 981
06/07	997 186	466 080	564 620	2 027 886
07/08	901 265	424 670	445 257	1 771 192
08/09	772 330	342 730	352 146	1 467 207

Slaktade renar 1994/95–2008/09

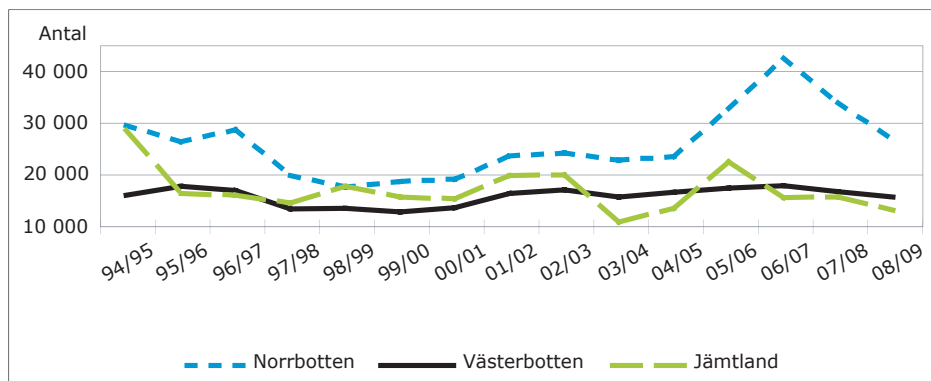

Som framgår av diagrammet ovan har renslakten för landet mellan slaktåren 2007/08 och 2008/09 antalsmässigt minskat med ca 16,5 %.

För Norrbottens län var minskningen ca 22 %, för Västerbottens län ca 7 % och för Jämtlands län en minskning med 18 %.

I nedanstående tabell framgår länsvis fördelning och för hela riket de antal djur som godkänkts vid kontrollslakt mellan slaktåren 1993/94 till 2008/09. Inom koncessionsbyarna slaktades 2.452 renar (ingår i Norrbotten).

**Antal slaktade renar 1993/94 till 2008/09
– länsvis fördelning**

Slaktår	Norr- botten	Väster- botten	Jämt- land	Ej på län redovisad slakt	Totalt
93/94	28 597	22 416	30 227	17 050	98 290
94/95	29 119	15 634	28 166	7 175	80 094
95/96	26 028	17 379	16 039	5 999	65 445
96/97	28 320	16 560	15 587	1 133	61 600
97/98	19 434	13 017	14 138	773	47 362
98/99	17 285	13 052	17 375	1 380	49 092
99/00	18 343	12 412	15 297	858	46 910
00/01	18 798	13 192	14 996	2	46 988
01/02	23 220	15 987	19 470	21	58 698
02/03	23 866	16 707	19 584	11	60 168
03/04	22 441	15 341	10 493	0	48 275
04/05	23 114	16 186	13 109	0	52 409
05/06	32 464	17 038	22 131	0	71 633
06/07	42 133	17 496	15 146	0	74 775
07/08	33 476	16 341	15 342	1	65 160
08/09	26 389	15 324	12 719		54 432

Kalvslakten fortsätter att öka. Under slaktåret 2005/06 sjönk dock andelen till 56,7 %, men därefter har kalvslakten ökat varje år och under slaktåret 2008/09 var kalvslakten 67,2 %.

**Renslakten 1993/94 till 2008/09
fördelad på djurslag, i procent**

Slaktår	Kalvar	Vajor	Tjurar
93/94	38,8	36,4	24,8
94/95	41,9	28,9	29,0
95/96	42,8	31,8	25,3
96/97	49,8	26,4	23,7
97/98	49,5	30,4	20,1
98/99	59,7	21,5	18,7
99/00	59,9	22,2	17,9
00/01	62,4	20,0	17,6
01/02	60,4	21,0	18,6
02/03	60,2	20,8	19,0
03/04	62,9	19,7	17,4
04/05	63,8	19,2	16,9
05/06	56,7	21,6	21,7
06/07	63,2	19,5	17,3
07/08	65,1	19,9	15,0
08/09	67,2	18,9	14,0

Medelslaktvikten totalt sett har ökat lite från 27,16 kg till 26,95 kg. Det har skett en viktökning för vaja och tjur där viktökningen för tjur är 0,9 kg, vilket ger högsta medelvikten någonsin på 46,4 kg. Viktökning för vaja är 0,5 kg som ger medelvikt på 33,3 kg. Kalvvikterna har varit på en stabil nivå på drygt 21 kg under de senaste åren. Att medelvikterna totalt kan minska fastän vikten för de enskilda djurslagen ökar, tyder på att det slaktas mer kalv.

Renslakt 1994/95 till 2008/09 uppdelat på djurslag och medelslaktvikter i kg

Slaktår	Kalvar	Vajor	Tjurar	Totalt
94/95	19,8	31,7	40,6	29,3
95/96	19,6	32,6	39,6	28,8
96/97	20,4	31,5	41,8	28,4
97/98	20,1	32,8	38,4	27,7
98/99	20,8	32,7	40,8	27,1
99/00	21,1	32,9	41,5	27,4
00/01	21,3	32,6	40,9	27,0
01/02	21,1	32,7	40,8	27,2
02/03	21,9	33,0	42,0	28,0
03/04	21,1	32,9	42,0	27,1
04/05	21,2	32,2	43,5	27,1
05/06	21,2	33,1	42,4	28,4
06/07	21,1	32,0	43,6	27,1
07/08	21,2	32,8	45,5	27,2
08/09	21,1	33,3	46,4	27,0

Medelavräkningspriserna fortsätter att stiga

Nedan redovisas i diagram och tabell utvecklingen av de genomsnittliga avräkningspriserna exklusive prisstöd och moms för slaktåren 2001/02 till 2008/09. Säsongen 2005/06 bröts den nedåtgående trenden och priserna har sedan dess stigit. Priset för 2008/09 var en ökning med 22 % från säsongen innan och priset för 2007/08 var ökningen 18 % från 2006/07. Avräkningspriset för ren är det högsta någonsin. Redovisning sker dels för riket som helhet, dels med en länsvis uppdelning.

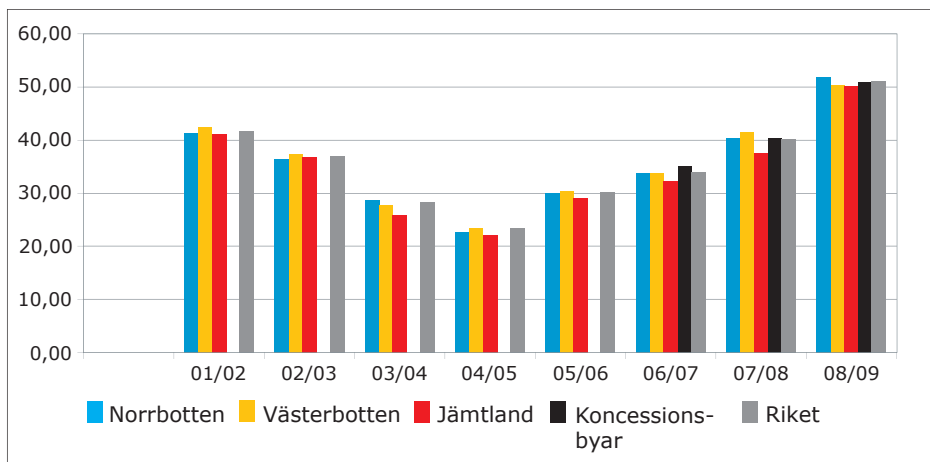

Medelavräkningspriset för renkött per län och i riket, kr

Slaktår	Norrbotten	Västerbotten	Jämtland	Koncessionsbyar	Riket
01/02	41,28	42,45	41,20		41,70
02/03	36,52	37,27	36,82		37,10
03/04	28,68	27,74	25,89		28,38
04/05	22,70	23,47	22,11		23,46
05/06	29,96	30,43	29,11		30,22
06/07	33,68	33,77	32,26	35,20	34,02
07/08	40,34	41,46	37,63	40,48	40,29
08/09	52,00	50,39	50,16	50,87	51,14

